

気象文化大賞 第12回高校・高専気象観測機器コンテスト  
最終選考会 in SHIRASE5002

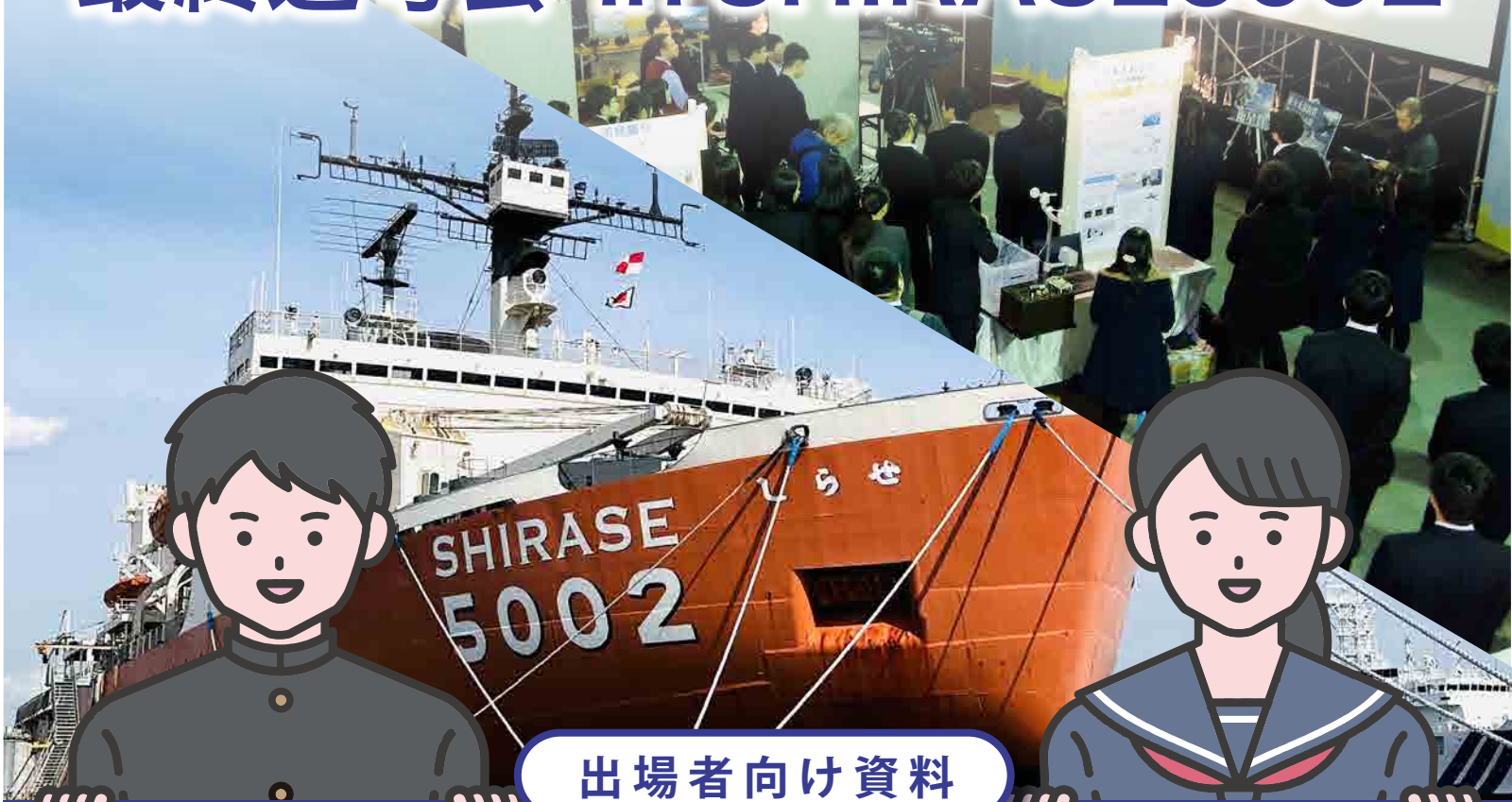

出場者向け資料

2023年12月16日[土]

11:00-16:00

表彰式

15:00-

予約不要

乗船料無料

会場

日本で三代目の  
南極観測船 SHIRASE5002

船橋市高瀬町2京葉食品コンビナート南岸壁

アクセス

JR新習志野駅より 無料シャトルバス運行(予定)

※どなたでも最終選考会をご覧頂けます。通常の船内見学はできません。

高校・高専気象観測機器コンテスト

当財団では、高校、高等専門学校(高専)学生の皆様を対象として、気象に関する現象を測るツール(道具)について、従来の概念にとらわれない自由な発想やアイデアを春から夏にかけて募集しました。これらのアイデアの中から実際の『観測機器』を製作して頂き、観測を続けてもらいました。今回は、その最終選考会です。

このコンテストは2011年から開催し、今年で12回目となります。これまでの参加数は延べ53校349作品にのぼり、12回目の今回は過去最多作品数の応募21校42作品がありました。

ぜひ、学生たちが思考を凝らして製作した作品をSHIRASE5002の船上でご覧になられてみては如何でしょうか。

参加校

- 市立札幌旭丘高等学校
- 茨城県立日立第一高等学校
- 千葉県立佐原高等学校
- 千葉市立千葉高等学校
- 千葉県立木更津高等学校
- 東京都立産業技術高等専門学校
- 海城高等学校
- 中央大学附属中学校・高等学校
- 東京都立立川高等学校
- サレジオ工業高等専門学校
- 神奈川県立生田高等学校
- 長野県木曾青峰高等学校
- 鳥羽商船高等専門学校
- 神戸市立工業高等専門学校
- 呉工業高等専門学校
- 徳島県立城南高等学校
- 香川高等専門学校
- 鹿児島県立国分高等学校
- 池田学園池田中学・高等学校
- 鹿児島県立錦江湾高等学校

プログラム

- 10:00 集合・準備
- 11:00 開会式
- 11:30 学校紹介
- 12:00 ポスターセッション - 審査 -
- 12:30 プレゼンテーション - 各作品1分 -
- 13:10 フリータイム  
(昼食、他作品の見学、交流等)  
※船内で食事の購入はできません
- 15:00 表彰式
- 16:00 閉会式
- 16:30 解散
- 17:30 後夜祭(希望者のみ)
- SHIRASE 宿泊体験(希望者のみ)
- 翌朝 朝食後、解散
- ※桃色は出場者のみです

無料シャトルバス

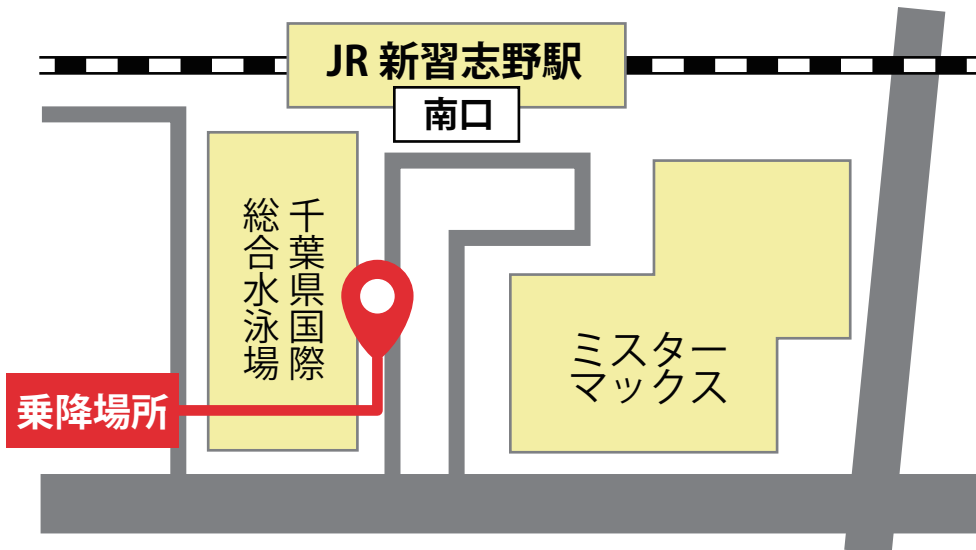

- 乗降場所：JR 京葉線新習志野駅南口バスロータリー国際水泳場前付近
- 行き先：SHIRASE5002 行き
- 時刻表の桃色は、出場者専用のバスです。

新習志野駅発	SHIRASE発
09:00	
09:20	
09:40	
10:00	10:10
10:30	10:20
10:40	10:50
11:10	11:10
11:30	11:50
12:10	12:10
12:30	12:50
13:10	13:10
13:30	13:30
13:50	13:50
14:10	14:30
14:50	14:50
15:10	15:10
15:30	15:30
15:50	16:10
	16:40
	16:50
	17:20

- ・ **ポスターセッションの資料等、昼食、軽食、飲み物**  
昼食が遅めのスケジュールです。開会式前に軽食を摂るなど、空腹になりすぎないように各自工夫をお願いします。

## ・ 暖かい服装

SHIRASE5002船内では暖房を備えておりますが、鉄製のため非常に寒いです。厚手のジャケット、保温性の高いインナー、カイロなどがあると安心です。また、SHIRASE5002は南極観測船のため、階段が狭くとても急です。さらに、元の仕様を残したまま保存しているため段差や突起物も多くあります。乗船の際は、**ヒールの高い靴、制服以外のスカート、引っかかりやすいアクセサリ等は**ご遠慮ください。

### 服装の例



**貴重品は必ず身につけること！**

時間 17:30-20:00 頃

内容 SHIRASE5002 艦長による手作りカレーの食事会

武田先生による南極や空の話 / 元観測隊員による SHIRASE5002 の話

「触れる地球 SPHERE」で体感する地球環境の話 ※内容は予告なしに変更になる場合があります

帰宅 近隣施設サッポロビール園のシャトルバスにご乗車いただけます。

行き先は新習志野駅と津田沼駅です。 **ビール園発 18:10 19:10 20:10 21:10**

時間 後夜祭後～翌朝まで

朝食 軽めの朝食をこちらで用意します。

帰宅 朝食後、解散。サッポロビール園のバス (始発10:25) にご乗車いただけます。  
行き先は、新習志野駅または津田沼駅です。

持ち物 あれば寝袋、洗面用具 (歯ブラシ、タオル、洗顔料等)

注意 原則としてシャワー、入浴はできません。

各部屋 2 名で個室はありません。

部屋に暖房器具はありません。防寒服をお持ちください。

※寝具に限りがあるので可能な限り寝袋のご持参にご協力ください。ただし購入は不要です。

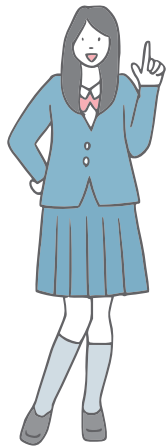

### 緊急連絡先

当日の緊急連絡は下記いずれかにご連絡ください。

財団事務局

090-7006-5002

SHIRASE5002 事務局

090-7635-5002

## SHIRASE5002船内マップ(仮)

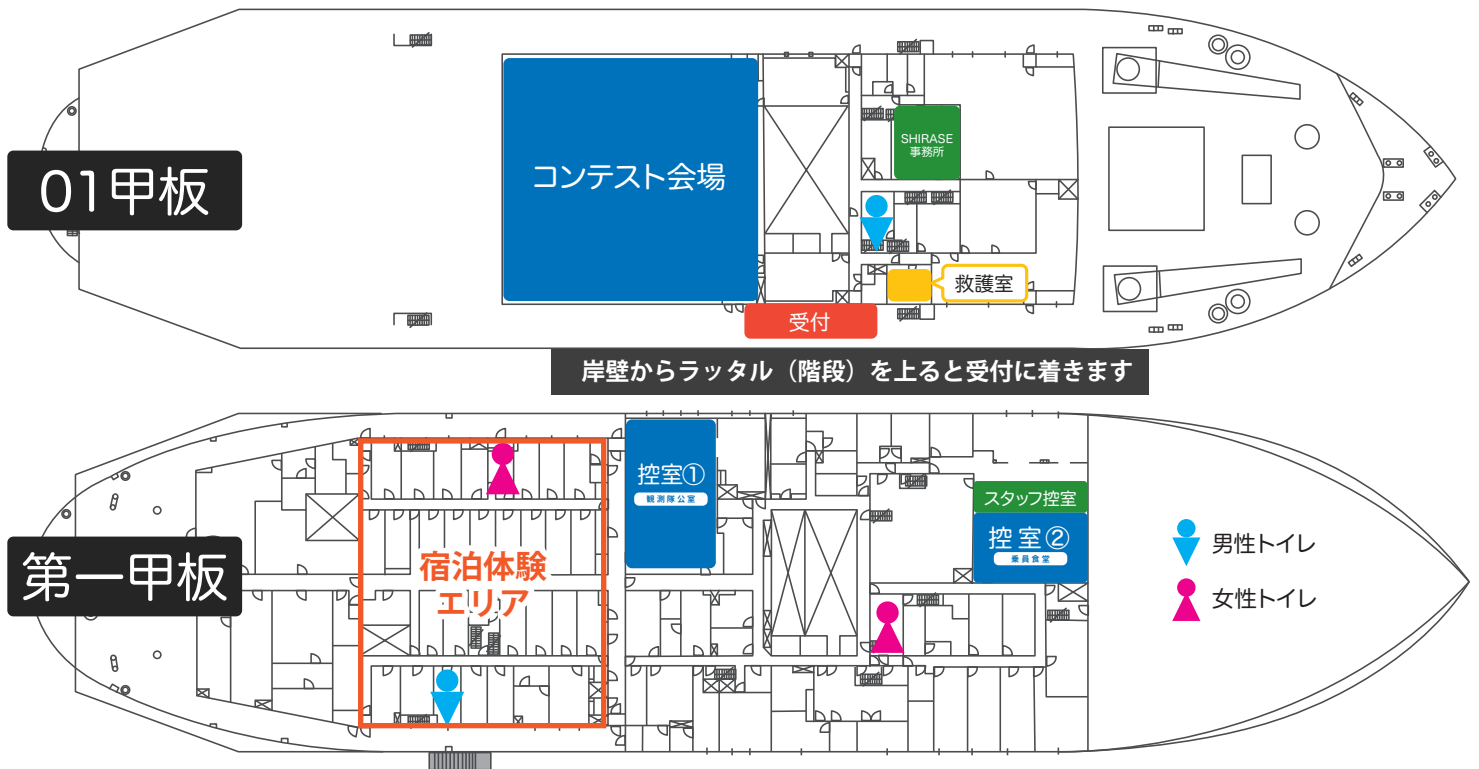

- 受付へは岸壁から階段をお上がりください。
- 控室①②は、コンテスト会場より一段下の階です。

主催

一般財団法人 WNI 気象文化創造センター  
<https://www.wxbunga.com/>

